

UITLEG SCHAAL- EN SCHELPIERIENRIT 2022 A-KLASSE

	Uitleg:	Goed	Fout
3.	Tekst is volledig aanwezig	A	
4.	de automatiek staat niet in de bij-positie. Opdracht niet uitvoerbaar.	C	B
6.	Zie tekening	A 3 6 2 4 1	anders
7.	Een pannetje met heerlijk gekookte mosselen	8	5 D
9.	Opdracht uitvoerbaar)		E
10.	De wegwijzer is het oriënteringspunt. De richting waar die naar verwijst is niet belangrijk. Opdracht uitvoerbaar (Art. 7 + 11c)	G	
11.	Opvanger voor iedereen	12	
14.	Het straatnaambord staat niet in de betreffende straat (Art.5h)	H	
18.	Weg passeren kan door de Nieuwe Kerkstraat in te slaan	J	K L M
	Opvanger voor iedereen	23	
24.	Een abri is een wachthuisje bij een bushalte		S
25.	Er zijn geen klinkers in de rechter weg		P
26.	Let op welke weg in vorige opdracht is gebruikt	Q S Q Y P	Anders
27.	Opvanger voor iedereen	28	
29.	Beiden duidelijk aanwezig		O
32.	Verkeerde volgorde van oriënteringspunten	R	
34.	Het eerste oriënteringspunt hoeft nog niet geheel gepasseerd te zijn om het volgende oriënteringspunt te gebruiken (Groene boekje blz.18, punt 2)	T 35	
35.	Ter plaatse is niet te zien of er schelpen worden vermalen en ook niet of er benzine uit de pomp komt Vervallen vanwege tussentijds gesloten hek	U	
36.	Group is een woord wat niet in de Nederlandse taal voor komt	W 4	
37.	Vanwege de ritpijl moest u naar rechts. Bij de 1e keer voor de Inrit de weg volgen naar rechts, bij de 2e keer de Inrit berijden, omdat de rechter weg al was gebruikt.	5 4 5 2	1 3
40.	Opvanger voor iedereen	41	
41.	Ook deze RC nog even noteren Vervallen vanwege tussentijds gesloten hek	U	
44.	Op het zonebord staat een afbeelding van een vrachtwagen		Y
***	Tijdcontrole op 12,8 Km = 43 minuten De appel is gesponsord door De Plantage	TC	
50.	Hoewel seafood behoorlijk is ingeburgerd in Nederland, is het toch een buitenlands woord	Z	
52.	Wanneer de spoorwegovergang is waargenomen, dient de eerste de beste weg genomen te worden (klasse: Art.9 f)		J
57.	Een spoorwegovergang is geen karakter of aard van een weg (Art.5 f/g)	24	
60	Door een foutje van de uitzetter moest u toch eerst om de	K	
61.	Zie tekening Juist vanwege het foutje van de uitzetter, is deze opdracht geneutraliseerd	5 7 9 4 8 7 9 2	anders

64.	Hoewel het plaatsnaambord einde bebouwde kom aanduidt, blijft het een plaatsnaambord. De plaatsnaam is niet belangrijk.		L
66.	Een is ook een plaatsnaam. Is te vinden bij de spoorwegovergang.		K
68.	Een halte is abstract. Opdracht niet uitvoerbaar	P	
69.	Het huisnummer is duidelijk aanwezig		O
70.	Op de foto staat een pan met mosselen, maar daar kan ook bijvoorbeeld een heerlijke vissoep in worden bereid. Was een opdracht voor de B- en C-klasse, maar voor iedereen wel langs RC 72	S 72	
72.	Net voor het voetbalveld, kan er R naar een parkeerterrein worden gereden. De "P" in de Burg. Sandbergstraat is een afleider.	T 74	
80.	Er moeten 4 plaatsnamen tegelijkertijd zichtbaar zijn. Er zijn er maar 3.	V	Z
81.	Zie tekening	Z Z V 84	V Y
88.	Bij het passeren van een weg moet de in te slaande gelegenheid een ook weg zijn. (Art. 14a)	B	A
Aldus de mening van de uitzetters. Wij hopen dat u veel plezier heeft beleefd aan deze rit. We zien u graag terug op één van onze volgende ritten.			

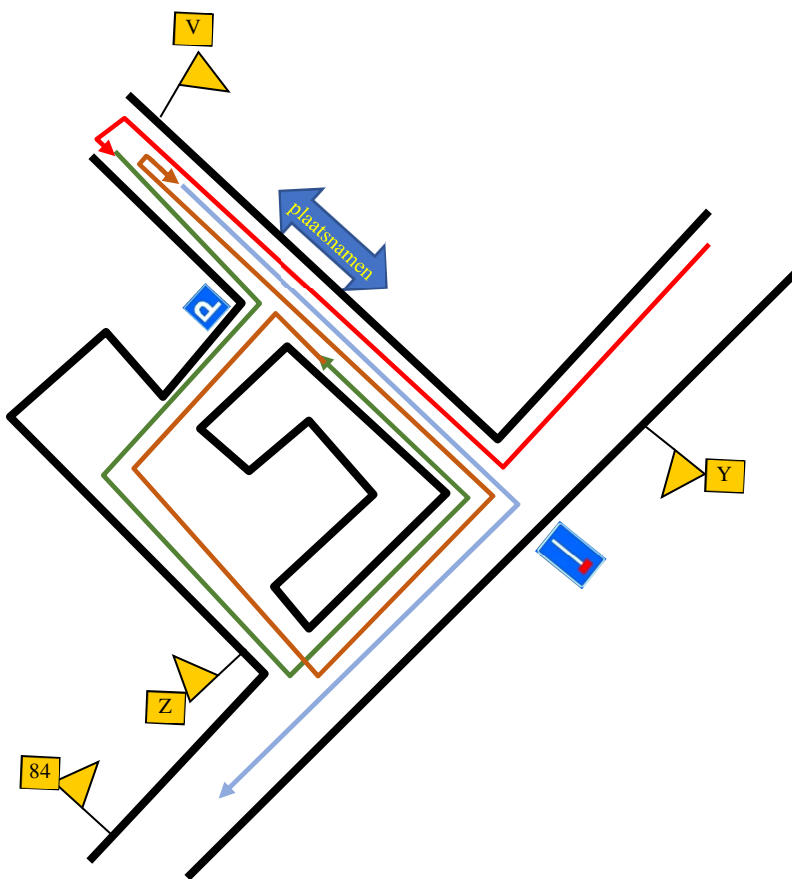

Opdracht 80 t/m 82:

RC V: A+B: BM 80: HK – GR - VM 81

BM 81: HK – GR - VM 82

BM 82: HK

RC Y: HK – VM 84

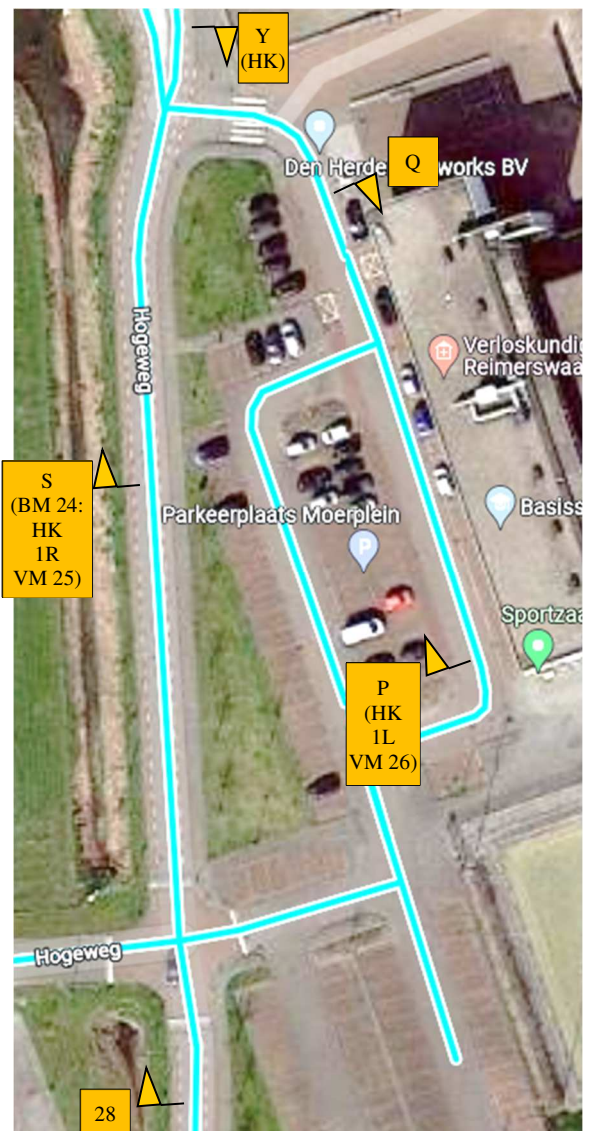

Opdracht 26: Juiste combinatie: Q – S – Q – Y - P

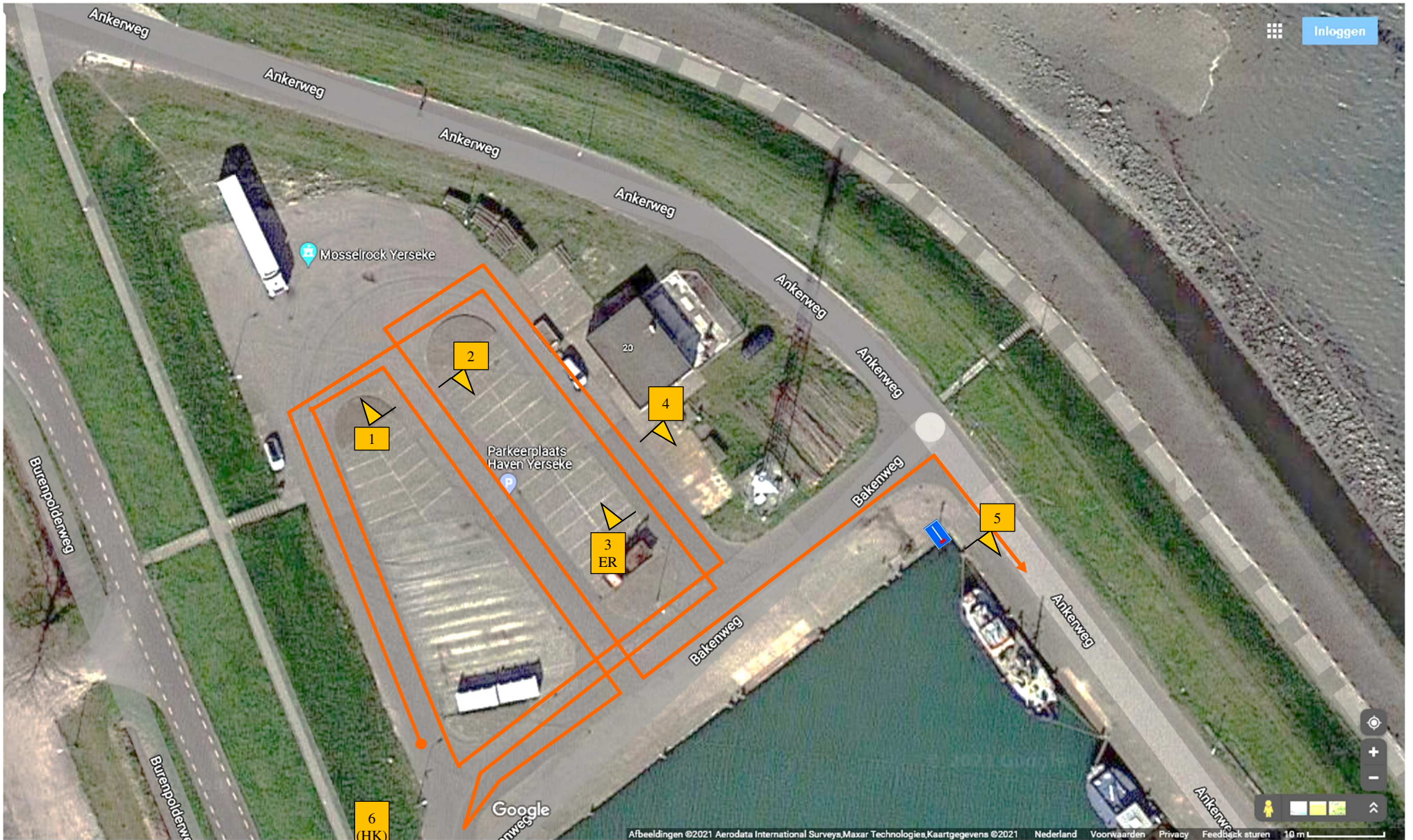

Opdracht 6: Juiste combinatie: 3 – 6 – 2 – 4 – 1 – 5

RC 2: VM 63
 RC 4: HK
 RC 5: -
 RC 6: -
 RC 7: HK
 RC 7: 1x: HK 1R
 2x: HK
 RC 8: 1R
 RC 9: A+B: 1x: 1R
 2x: -

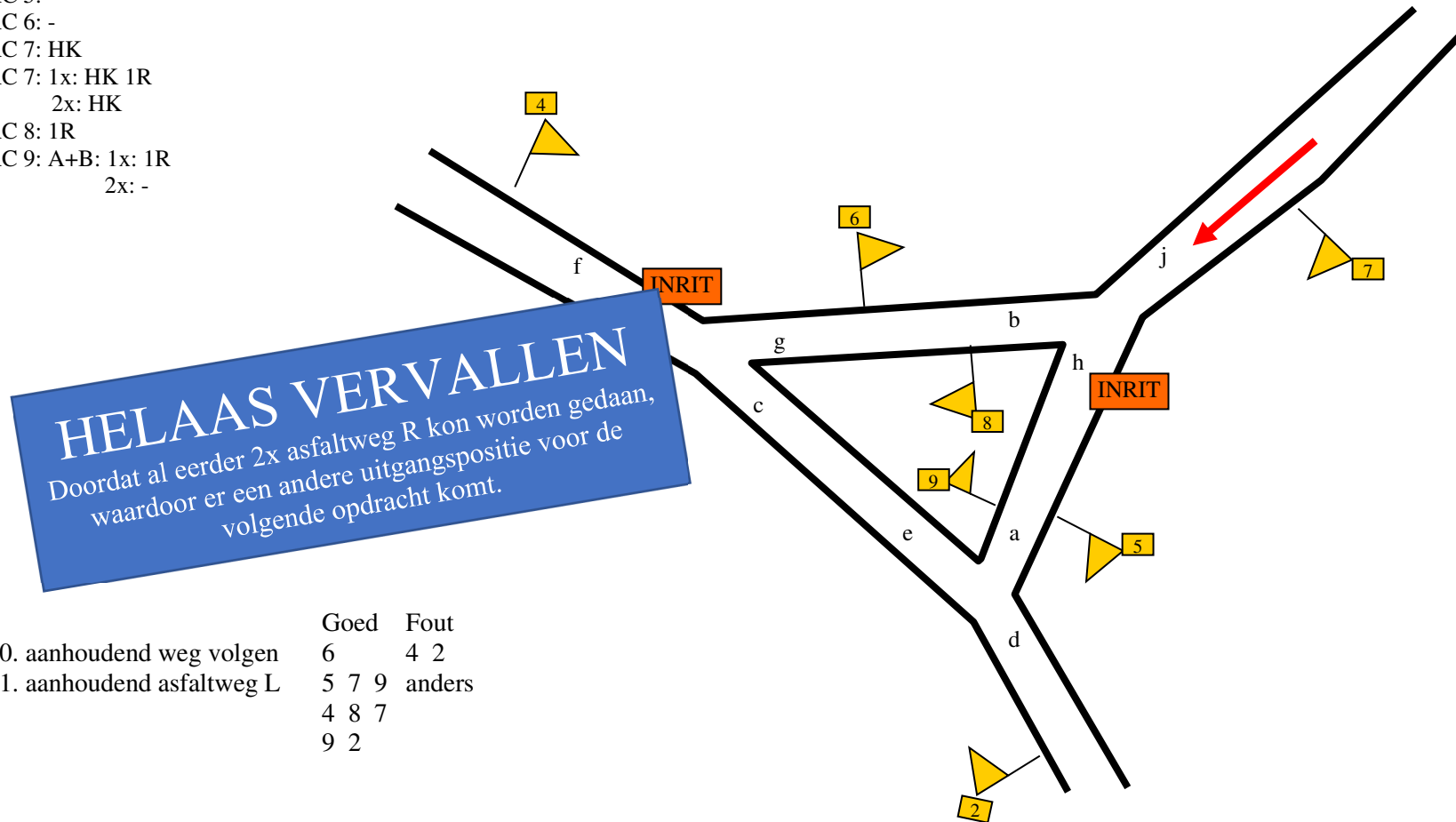

	Goed	Fout
60. aanhoudend weg volgen	6	4 2
61. aanhoudend asfaltweg L	5 7 9	anders
	4 8 7	
	9 2	

Uitleg:

60. via weg b en c (is dan 2x uitgevoerd)

61. begin bij a, daarna j omdat b is gebruikt in vorige opdracht
 keren bij RC 7, vervolgens via h naar e en f, vanwege RC 9

keren bij RC 4, daarna via g, gedwongen wegens aanwijzing op RC 8 naar h en opdracht verder uitvoeren naar d
 Opdracht afgesloten met RC 2 en verder met opdracht 63.